



ユニモちはら台

イベントスペースのご案内

—事務局—

unimoちはら台 モール事務所

TEL : 0436-76-0003

FAX : 0436-76-0007

HP : <https://unimo-chiharadai.com/>

●施設概要

施設名	ユニモちはら台
所在	千葉県市原市ちはら台西3-4
敷地面積	114,274.11㎡ (34,567.91坪)
延床面積	70,429.19㎡ (21,304.82坪)
店舗面積	46,914.90㎡ (14,191.76坪)
営業時間	10:00~21:00 ※一部店舗は異なる
店舗数 (2024.02現在)	約170店舗
駐車台数	約2,400台 (無料)
開店年月日	2007年(平成19年)9月

【外観イメージ】



●ロケーション×アクセス

市原市と千葉市にまたがるニュータウンエリア

- ・京成ちはら台駅から徒歩10分、茂原街道（県道14号線）からのアクセスも良好
- ・ちはら台エリアのコミュニティーの中心に立地する好ロケーション



【周辺案内図】



- 商圏人口は、3km圏で**8.0万人**、5km圏**18.5万人**、7km圏**29.5万人**、10km圏**48.9万人**（2015年度）
- 世帯数・人口が**増加傾向**にあり、所得に**ゆとりがある子育てファミリー世帯**が多く居住する、将来性のある良質なマーケット環境
- 年間で**540万人**が訪れる、千葉エリア最大級の規模を誇るショッピングセンターです。
- 平日は**約1万人**、土日祝は**約2万人**の方々が訪れます。中でも第三日曜日は**2.5~2.7万人**の方々がご来店いたします。



ユニモチはら台

イベントスペースのご案内

1F



ルバン ボンボン、大黒天宝くじの出入口は館外にございます。館内から入店出来ませんので、ご注意ください。

スペース	基本料金/1日 (税別/平日は半額)	概算面積
① ユニモセレクト (外側)	80,000円	10㎡
② ヤオコー前	100,000円	15㎡

スペース	基本料金/1日 (税別/平日は半額)	概算面積
③ 久世福商店前/北海道うまいもの館前	食物販催事のみ	19㎡
④ ユニモプラザ	150,000円	80㎡
⑤ アメリカンホリック前/WEGO前	歩率催事のみ	19㎡

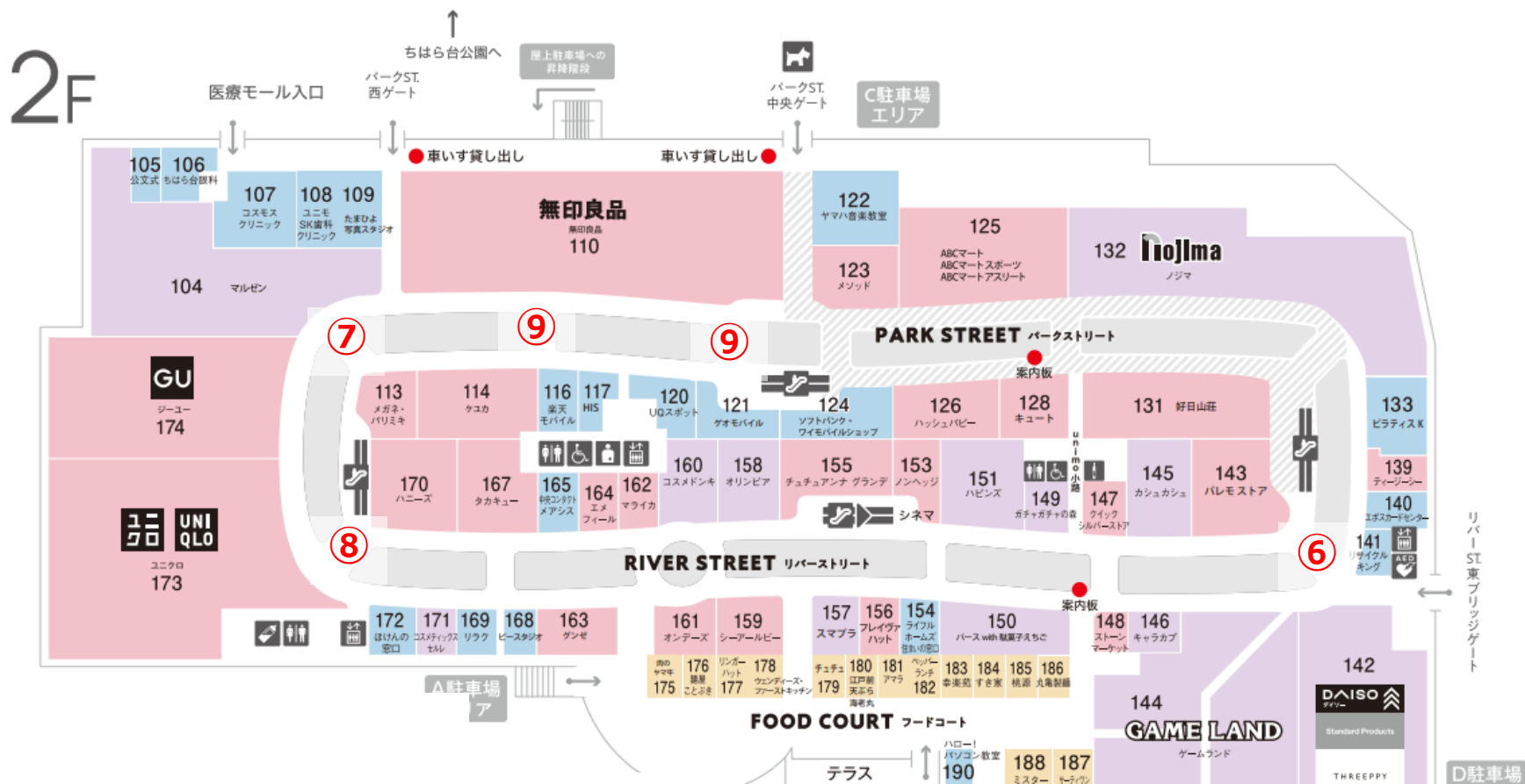

スペース	基本料金/1日 (税別/平日は半額)	概算面積
⑥ ダイソー前	100,000円	10㎡
⑦ 丸善前	100,000円	10㎡
⑧ ユニクロ前	100,000円	10㎡

スペース	基本料金/1日 (税別/平日は半額)	概算面積
⑨ 無印良品前	100,000円	10㎡

◆unimoちはら台では、各イベントスペースのご利用にあたり、皆様に有効かつ安全にご利用していただくために「使用規定」を設けております。ご利用にあたっては、規約をご理解いただくとともに、禁止制限事項を遵守していただくよう、お願い申し上げます。なお、この規約に定めない事項につきましては、法令又は一般に確立された習慣によるものとさせていただきます。

■お申し込み及び手続き

- ①お申し込みは実施月の3ヶ月前からお受けします。
- ②お申し込みの際は、お電話又はメールにてご連絡をお願いいたします。
TEL:0436-76-0003
Mail: Kenshiro.Yamashita@jll.com Koto.Takayama@jll.com
- ③お申し込みを受け、催事の目的・内容・日程を確認しunimoちはら台モール事務所より実施の可否についてご回答させていただきます。なお、初回取引時につきましては以下の書類のご提出をお願いいたします。

- (1) 印鑑証明書
- (2) 履歴事項全部証明書
- (3) 会社概要

④内容を確認の上、実施に至る場合は当方が定める「店舗区画イベント催事使用申請書」にご捺印の上、提出をお願いいたします。

また、使用料につきましては必ず**実施前日までの入金**をお願いいたします。
※入金が遅れた際は、次回実施いただけない場合がございます。ご了承ください。

■ご利用日及びご利用時間

ご利用可能時間は、最大で午前10時～午後9時とします。

①設営・撤去、後片付け等一切の時間については利用料金に含んでおります。ただし、前日午後9時以前の設営、実施翌日の撤去については事前にご相談ください。

②当施設の営業時間は、下記の通りです。下記の時間帯以外のご使用に際して、施設の一部閉鎖や施設サービス機能の一部停止など、ご不便をお掛けする場合がありますので、あらかじめご了承ください。

- ・物販店 10:00～21:00
- ・飲食店 11:00～22:00
- ・映画館 10:00～24:00

(店舗によってオープン時間は異なります)

③搬出・搬入・設営の可能時間は原則前日18:00～24:00又は当日7:00～10:00となっております。

上記の時間を超えた場合は、臨時警備料を申し受けます。

搬入口は18時に閉鎖いたします。18時以降は防災センター横の自動ドアをご利用ください。

■ごみの廃棄について

当館のごみ処理はすべてみどり産業㈱に委託しております。
申請書をお渡ししますので、直接みどり産業㈱へ契約をお願いいたします。

■利用の変更及びキャンセル

①変更の届出

申込みの承諾を受けた場合、利用者の都合により、利用期日、時間を変更される場合や申込みを取消される場合は、すみやかにご連絡ください。

※利用期日、時間等の変更により、追加料金あるいはキャンセル料金を申し受ける場合があります。

②キャンセル料金について

弊社より書類(催事使用申請書・請求書)送付後のキャンセルは以下の料金が発生いたします。

- ・書類送付後からご使用日の14日前までのキャンセル=基本使用料金の50%
- ・ご使用日の14日前以降のキャンセル=基本使用料金の全額

■関係各庁への届出

所定の各官庁への届出は、ご使用者側で申請してください。

- ・消防署等各官庁
- ・試食、試飲=保健所
- ・音楽著作権=日本音楽著作権協会

■搬入・搬出

搬入・搬出の際は、係員の指示に従ってください。

- ①施設には、ストックヤードはございません。その都度お持ち帰りください。
- ②貸出用の台車は数に限りがございます。予めご了承ください。

■その他

- ①館内の営業に支障がある音量、過度な物品配布、過剰な装飾物はお断りいたします。
- ②設置状況によりご使用を中止させていただく場合もございます。
- ③利用施設の原状回復と清掃は、利用者の負担で行ってください。
- ④イベントスペース場所と利用料金は、予告なく変更する事がございますので、予めご了承ください。

■ 搬入・搬出時

安全のために、「台車」及び「カート」での移動の際は、お客様用のエスカレーター及びエレベーターの使用を禁止しています。必ず後方のエレベーターをご使用ください。台車に積む荷物の高さは1.5m迄です。

■ 入館申請書

イベント実施日の3日前までに、入館申請書に作業・イベント内容を記載の上、モール事務所までご提出ください。

なお、以下の3点をお守りください。

- ① 入館申請書は日別に提出する。 ※「1/5～1/8」などのまとめた申請は不可
- ② 入館申請書には必ず、入館される方の氏名を記入する。
- ③ 人数が多い場合は、全スタッフが記入された一覧表を別途提出する。

■ トイレ・喫煙所

トイレ及び喫煙所は、後方にある従業員用をご使用ください。トイレは各階、喫煙所は1階・3階にございます。

■ 館内での食事・お買い物

館内でお食事やお買い物をする際は、入館証やネームプレートを外してご利用ください。なお、一般のお客様が優先となりますので、土日祝日やピーク時間帯の飲食店の利用はなるべく避け、3Fの従業員休憩室をご利用ください。

■ 駐車場

搬入・搬出を行う車は、C駐車場の防災センター側にとめてください。なお、そのほかスタッフの車はD3駐車場奥にとめてください。1日1区画につき1,000円(税抜)が発生致します。ご申請の際は担当者に駐車場ご使用区画数も併せてご連絡下さい。

＜駐車場利用料お支払いについて＞

- ・売上金預託の催事出店者様は、売上預託金からの相殺。
- ・利用料振込の催事出店者様は、区画利用料と合算の上請求。

※「共用部イベント催事使用申請書」を弊社から送付させていただいた後に区画数を変更した場合、台数及び金額変更は出来かねますので、予めご確認の上お申込みください。

unimoちらは台

入館申請書(業者記入用紙)

申請方法: 1. 業者による作業が必要の場合、下記内容を業者の方に記入して頂き、内容を確認し、マナーとして「未定」を記入し、印刷後必ず封入してご提出ください。
2. 2時以降、翌時までの間は時間外作業として警備費用がかかります。
3. 本館で実施される場合は下記の「搬入・搬出関係」に注意願います。

許可条件: 1. 搬入・搬出の人数、台数
2. 作業開始前に行われる入館申請
3. トイレ・喫煙所は従業員専用(自外使用しないこと)
4. 各店舗の商品等に傷を付けないこと
5. マナーとして「未定」を記入し、印刷後必ず封入してご提出ください
6. その他、各種事故防止に努めること

申請日	申請年月日	年	月	日	
申請者名	連絡先	緊急連絡先			
[共通記入事項]					
項目	<input type="checkbox"/> 入館許可申請 <input type="checkbox"/> 店舗内装改修工事申請 <input type="checkbox"/> 搬出入承認申請 <input type="checkbox"/> 個別監視許可・撮影取材許可申請 <input type="checkbox"/> 他				
入店期間日時	始 平成 年 月 日 () AM・PM 時 分 — AM・PM 時 分 終 平成 年 月 日 () AM・PM 時 分				
場 所	階 場所(店舗名):				
各層連絡先	会社名: 電話番号: 責任者名: 携帯番号: 緊急連絡先: 火災取扱い責任者名:				
作業名称	作業目的:				
作業内容					
作業員名					
[大気(汚染物)]					
No.	確認項目	内 容			
1	大気汚染物発生	有/無	<input type="checkbox"/> 硝子類 <input type="checkbox"/> 缶詰類	<input type="checkbox"/> その他 ()	
2	危険物発生	有/無	<input type="checkbox"/> ヤンキー <input type="checkbox"/> ガスバーナー	<input type="checkbox"/> その他 ()	
3	異常気象発生	有/無	<input type="checkbox"/> シンナー類 <input type="checkbox"/> ペンキ類	<input type="checkbox"/> その他 ()	
4	防犯等目的の発生を伴った作業	有/無	<input type="checkbox"/> 防犯 <input type="checkbox"/> 防犯	<input type="checkbox"/> その他 ()	
[搬入・搬出関係]					
物品	品名:	数量:	重量:		
車両1	車両サイズ(台数):	L(台)車高:	重量(トン/台):		
車両2	車両サイズ(台数):	L(台)車高:	重量(トン/台):		
車両3	車両サイズ(台数):	L(台)車高:	重量(トン/台):		
[個別監視(催事)]					
名称・内容					
[撮影(取材)]					
目的・内容					

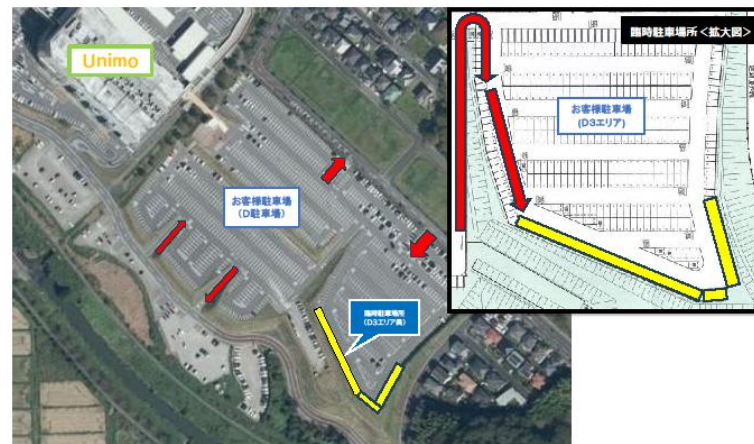



ユニモちはら台

イベントスペース詳細

①ユニモセレクト外側



1Fリバーストリート中央のスペース。平日・休日問わず来館者の多くが通行されるメインエリアに位置します。周辺は人気のファッション店舗が勢揃いしており、各種PRはもちろん、小型のポップアップショップにもおすすめです。

<過去の実績>

- ・ウォーターサーバーのPR
- ・太陽光のPR
- ・生命保険のPR

【注意事項】

現場に養生テープで印をつけております。
印の範囲内での活動をお願いいたします。

面積	：約10㎡
使用料	：平日 40,000円
	休日 80,000円
※電源あり (1,000W)	

②ヤオコー前

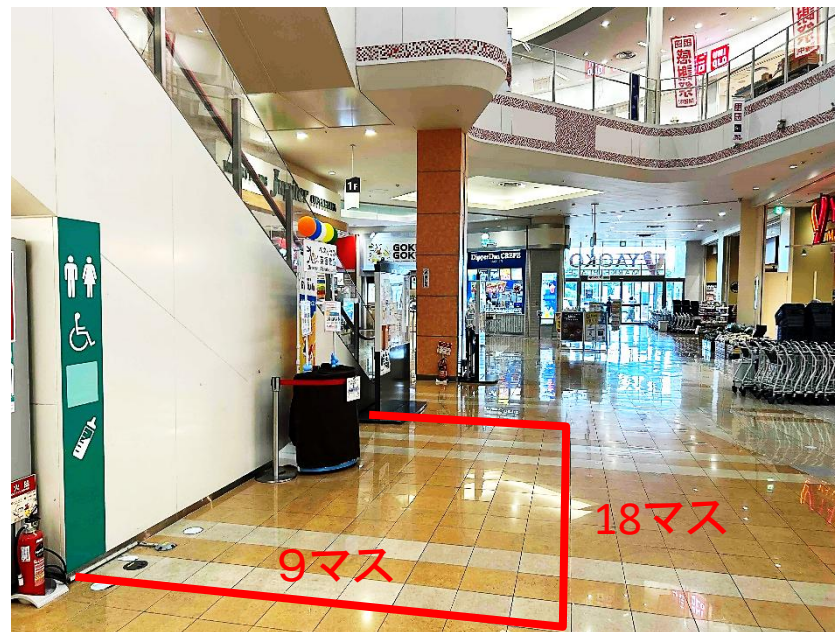

大型SM「ヤオコー」前のスペース。千葉の老舗和菓子店「なごみの米屋」や「3COINS+plus」も隣接しており、平日・休日問わず非常に通行量の多いスペースです。

<過去の実績>

- ・ウォーターサーバーのPR
- ・太陽光のPR
- ・化粧品のPR
- ・ウィッグの直売

【注意事項】

現場に養生テープで印をつけています。
印内の範囲内での活動をお願いいたします。

面積	： 約15㎡
使用料	： 平日 50,000円
	休日 100,000円
電源	あり (1,800W×2口)

③久世福商店前/北海道うまいもの館前

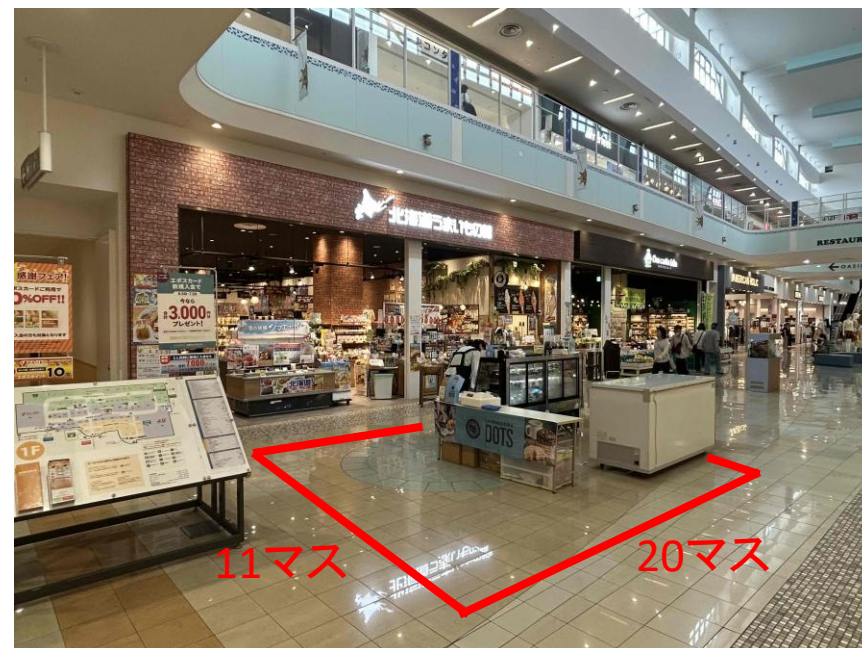

大型SM「ヤオコー」付近のスペース。館の食物販ゾーンに位置しており、近くには「カルディコーヒーファーム」や「ゴディバ」、「銀だこ」があり、食品類の買い回りの良好さが特徴です。また、レストラン街も付近にあり、「ヤオコー」のお客様とお食事にいらっしゃったお客様の双方に訴求できる魅力もあります。
 ※久世福商店前のみ、北海道うまいもの館前のみのお貸出も可能です。

<過去の実績>

- ・物産展
- ・生鮮市場
- ・各種食物販催事

【注意事項】

現場に養生テープで印をつけています。
 印の範囲での活動をお願いいたします。

面積：各約19㎡
 食物販催事のみ 歩率15%
 ※電源あり（1,000W）

④ ユニモプラザ

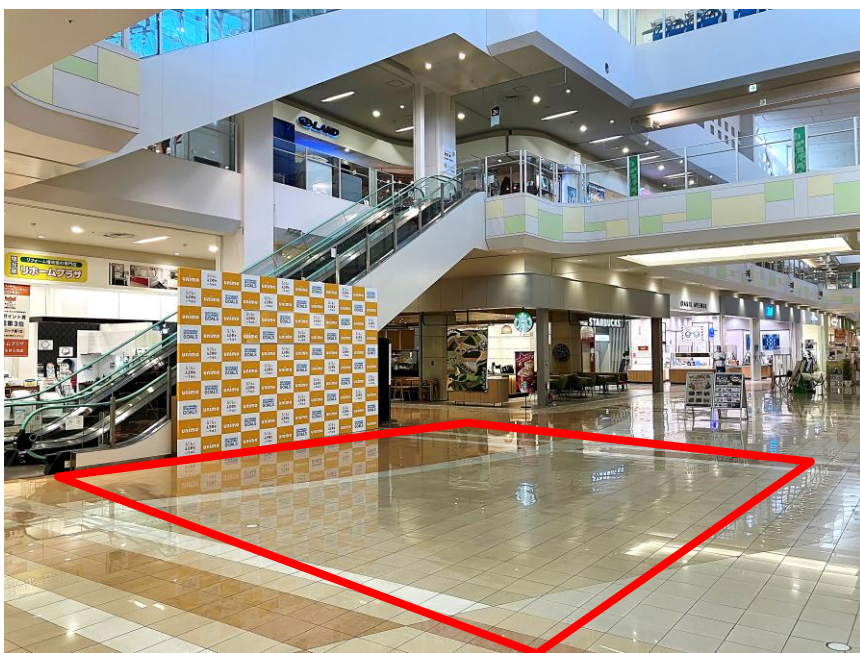

1Fパークストリート中央のメインイベントスペース。大型雑貨店の目の前に位置し、近隣には「STARBUCKS COFFEE」があり、常に多くのお客様で賑わいます。

各種PRはもちろん、ステージイベントや自動車展示イベント、地域物産展など、大型イベントにもご利用いただけます。

<過去の実績>

- ・自動車展示販売
- ・ライブイベント
- ・体験教室
- ・各種食物販催事

面積：約80㎡
 使用料：平日 75,000円
 休日 150,000円
 ※電源あり (5,000W)
 ※物販催事は歩率制

⑤ アメリカンホリック前/WEGO前

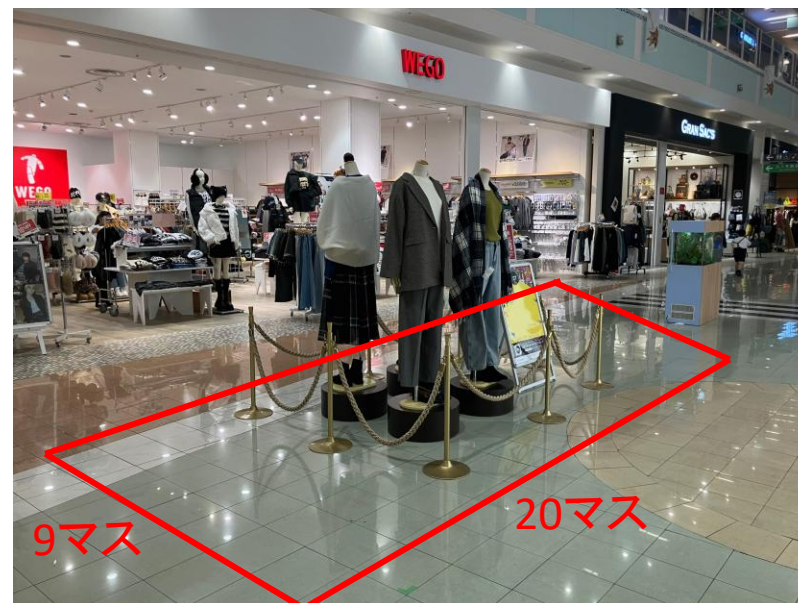

1Fリバーストリート中央のスペース。平日・休日問わず来館者の多くが通行されるメインエリアに位置します。周辺は女性に人気のファッション店舗が勢揃いしており、小型のポップアップショップ、ファッション系のポップアップショップにもおすすめです。(歩率催事のみ)

<過去の実績>

- ・古着ショップ
- ・アクセサリーショップ

【注意事項】

現場に養生テープで印を付けています。
印の範囲内での活動をお願いいたします。

面積：約19㎡
歩率：15%
※電源あり (1,000W)

⑥ダイソー前



100円ショップ「ダイソー」前のスペース。
 約1,000台収容のD駐車場出入口からつながっており、平日も安定して通行量の多いスペースです。

<過去の実績>

- ・ 太陽光パネルのPR
- ・ 住宅販売のPR
- ・ 化粧品のPR

面積	： 約10㎡
使用料	： 平日 50,000円
	休日 100,000円
※電源あり (1,000W)	

⑦丸善前



書店「丸善」、メガネ屋「パリミキ」前のスペース。駐車場の入口も近く、常に通行量の多いスペースとなっています。近隣には「UNIQLO」「GU」も位置しており、平日休日問わずお客様で賑わっています。

<過去の実績>

- ・携帯販売のPR
- ・住宅展示場のPR
- ・スポーツクラブのPR

面積	：約10㎡
使用料	：平日 50,000円
	休日 100,000円
※電源あり (1,000W)	

⑧ユニクロ前



大型テナント「UNIQLO」前のスペース。近隣には「GU」「丸善」もあり、とても人通りの多いスペースです。近くには大型SM「ヤオコー」に繋がるエスカレーターやフードコートもあるため、とても賑わっています。

- <過去の実績>
- ・携帯販売のPR
 - ・住宅展示場のPR

面積：約10㎡
 使用料：平日 50,000円
 休日 100,000円
 ※電源あり（1,000W）

⑨無印良品前



千葉県最大級の売上を誇る大型テナント「無印良品」前のスペース。近隣には「丸善」「ユニクロ」もあり、とても賑わいのあるスペースです。

近くには、駐車場入り口もあり、非常に人通りも多いです。

面積	：約10㎡
使用料	：平日 50,000円
	休日 100,000円
※電源あり（1,000W）	